

PROSEDUR PENDAFTARAN MTSIA POLITEKNIK NEGERI MEDAN

1. Siswa akses ke <https://mandiri.polmed.ac.id/user/sign-in/signup> dan silahkan melengkapi data awal registrasi sebagai berikut:

- *E-mail*
- Nomor HP
- *Password*
- Bank pembayaran:
 - Terdapat 2 Pilihan BNI atau Bank Sumut
- Jenjang Pendidikan
 - Magister Terapan
- Nama Lengkap

Contoh:

Seleksi Jalur Mandiri Home Login Daftar

Pendaftaran Peserta SM Polmed

E-mail *	Jenjang Pendidikan *
<input type="text" value="hafalu@mailinator.com"/>	<input type="text" value="Magister Terapan"/>
No. HP *	Jalur Penerimaan *
<input type="text" value="Voluptatem eveniet"/>	<input type="text" value="MTSIA 2021/2022 - Rp 400,000"/>
Password *	Nama Lengkap *
<input type="text" value="*****"/>	<input type="text" value="Rosalyn"/>
Konfirmasi Password *	<input type="button" value="Daftar"/>
<input type="text" value="*****"/>	
Bank Pembayaran *	
<input type="text" value="BNI"/>	
<small>Pilih bank untuk melakukan pembayaran</small>	

2. Setelah berhasil, siswa akan menerima tagihan pembayaran Registrasi yang dikirimkan ke *email* yang telah terdaftar seperti contoh di bawah ini:

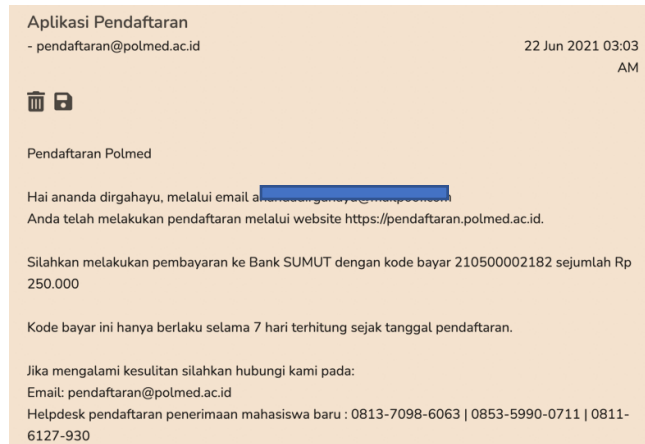

- Pembayaran VA BNI dapat dibayar maksimal 7 hari setelah *email* diterima dan dapat dilakukan melalui *Mobile Banking*, ATM, maupun *Teller*.
 - Pembayaran VA Bank Sumut dapat dilakukan melalui *Teller* Bank Sumut.
3. Siswa yang telah berhasil membayar VA registrasi, diwajibkan untuk segera *login* ke <https://mandiri.polmed.ac.id/user/sign-in/login> menggunakan *username* dan *password* yang *di-input* saat registrasi.

Login

Email

Password

Login

Lupa password? Klik reset password

Sudah membayar dan belum mendapat email aktivasi?
Klik check status pembayaran

Sudah mendaftar tetapi No. VA tidak ditemukan / tidak dapat dibayar / expired? Klik request ulang no. virtual account baru

- Apabila peserta belum dapat *login* dan belum mendapatkan *email* aktivasi, silahkan klik **Check Status Pembayaran**.
 - **Request ulang no. virtual account baru** dapat diklik hanya bila peserta belum mendapatkan kode bayar dan peserta yang kode bayarnya sudah *expired*.
4. Siswa melengkapi data pada aplikasi pendaftaran yang memuat data-data sebagai berikut:

- **Biodata Siswa**

Papan Petunjuk

- Biodata
- Data IPK
- Pemilihan Program Studi
- Account Details
- Logout

BIODATA

Informasi

Anda harus mengisi biodata dengan lengkap dan mengunggah pas foto 4 x 6 dengan besar ukuran file maksimal 500kb.

Data Diri

NIK *
Nomor Induk Kependudukan / No. KTP (Lihat pada Kartu Keluarga)

Nama harus sesuai Ijazah SMA/SMP *

Tempat Lahir *

Tanggal Lahir *

Jenis Kelamin *

Berat Badan *
dalam Kg

Tinggi Badan *
dalam cm

Agama *



No. Peserta

- NIK
- Nama Lengkap Sesuai Ijazah
- Tempat Lahir
- Tanggal Lahir
- Jenis Kelamin
- Berat Badan dalam satuan Kilogram (KG)
- Tinggi badan dalam satuan Centimeter (CM)
- Agama
- Provinsi tempat tinggal
- Kota tempat tinggal
- Alamat lengkap
- Pas Foto ukuran 4x6
- Nomor Handphone
- Nomor Handphone kerabat yang tinggal di rumah

- **Data Ijazah S1/D4**

Papan Petunjuk

Biodata

Data IPK

Pemilihan Program Studi

Account Details

Logout

DATA IJAZAH / SKTL / SKHU

Informasi

Anda harus mengisi nilai pada ijazah dengan sebenar-benarnya dan dapat dipertanggungjawabkan
File scan ijazah dan transkrip berupa file pdf dengan ukuran file minimal 250kB dan maksimal 1Mb.

Data Ijazah / SKTL / SKHU

IPK

Scan Ijazah / SKTL / SKHU Terakhir *

3171-11636-1-PB...

Scan Transkrip

3171-11636-1-PB...

Simpan

- Anda harus mengisi dan mengunggah data Ijazah dan transkrip serta mengunggah scan ijazah dan transkrip nilai dalam bentuk PDF dengan ukuran maksimal 1MB dan minimal 250kB

- **Pemilihan Program Studi**

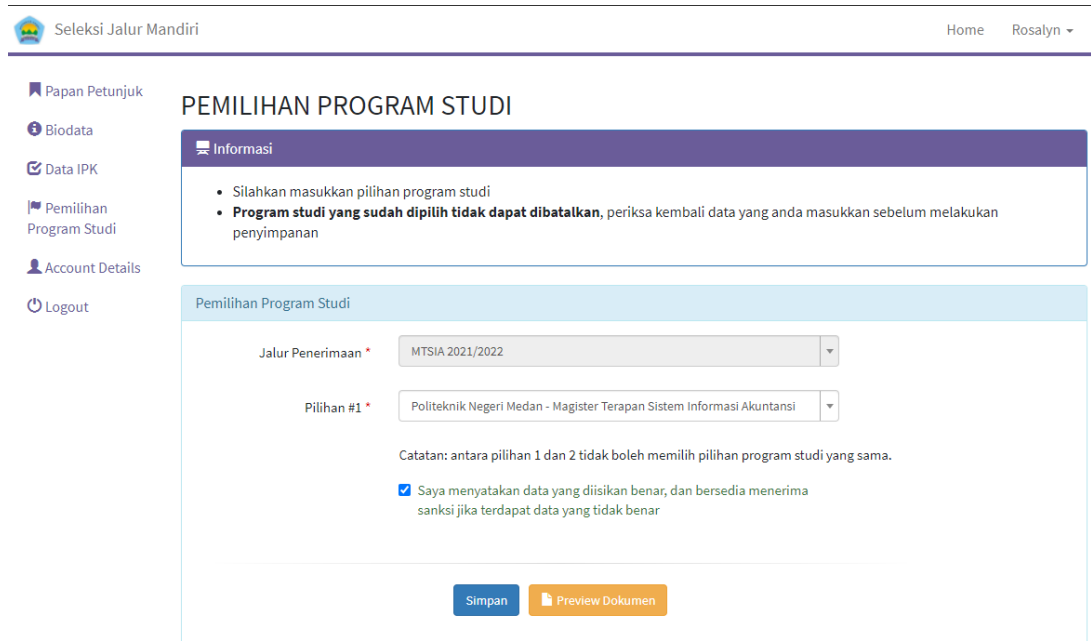

Seleksi Jalur Mandiri Home Rosalyn

Papan Petunjuk
Biodata
Data IPK
Pemilihan Program Studi
Account Details
Logout

PEMILIHAN PROGRAM STUDI

Informasi

- Silahkan masukkan pilihan program studi
- **Program studi yang sudah dipilih tidak dapat dibatalkan**, periksa kembali data yang anda masukkan sebelum melakukan penyimpanan

Pemilihan Program Studi

Jalur Penerimaan * MTSIA 2021/2022

Pilihan #1 * Politeknik Negeri Medan - Magister Terapan Sistem Informasi Akuntansi

Catatan: antara pilihan 1 dan 2 tidak boleh memilih pilihan program studi yang sama.

Saya menyatakan data yang diisikan benar, dan bersedia menerima sanksi jika terdapat data yang tidak benar

Simpan Preview Dokumen

- Pilih Program Studi
- Centang pada checkbox pernyataan kebenaran data
- Klik Simpan untuk melakukan Finalisasi

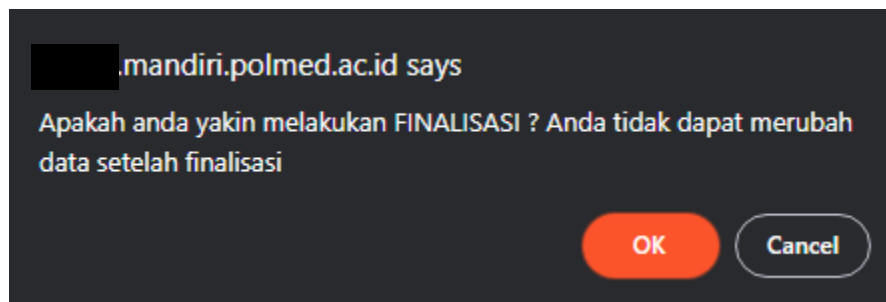

- Klik OK

- Finalisasi

Seleksi Jalur Mandiri Home Adinda Dirgahayu

Papan Petunjuk Biodata Keluarga Ekonomi Rapor Data Ijazah Prestasi Pemilihan Program Studi Account Details Logout

Data berhasil disimpan

PEMILIHAN PROGRAM STUDI

Informasi

- Silahkan masukkan pilihan program studi
- **Program studi yang sudah dipilih tidak dapat dibatalkan**, periksa kembali data yang anda masukkan sebelum melakukan penyimpanan

Pemilihan Program Studi

Jalur Penerimaan * Seleksi Jalur Mandiri 2021/2022

Pilihan #1 * Politeknik Negeri Medan - Teknik Komputer

Pilihan #2 * Politeknik Negeri Medan - Teknik Elektronika

Catatan: antara pilihan 1 dan 2 tidak boleh memilih pilihan program studi yang sama.

Saya menyatakan data yang diisikan benar, dan bersedia menerima sanksi jika terdapat data yang tidak benar

Bukti Pendaftaran

- Akan muncul data pesan “data berhasil disimpan” apabila finalisasi berhasil
- Cetak dan simpan bukti pendaftaran dengan menekan tombol Bukti Pendaftaran

BUKTI PENDAFTARAN SELEKSI MANDIRI POLMED

DATA DIRI:

Nama	Rosalya
Nomor Peserta	210520002443
NIK	Prasentum ab delen
NISN	
Jenis Kelamin	Pemempuan
Agama	Islam
TTL	Medan, 02 01 1995
Alamat	Oceana of nobita verde
Nomor HP	081313131313
Nomor Telepon Rumah	081313131313
Provinsi	SUMATERA UTARA
Kota	KOTA MEDAN
Asal Sekolah	
Asal Jurusan	

DATA IPK & TRANSKRIP:

Nilai IPK : 3,50

DATA PILIHAN PROGRAM STUDI:

Saya menyatakan kebenaran seluruh data

Rosalya

Tanggal Finalisasi: -

Apabila dikemudian hari ditemukan data yg tidak sesuai maka status anda akan dibatalkan secara otomatis.

- Tampilan Bukti Pendaftaran